

**Projekt**

z dnia 4 maja 2022 r.

Zatwierdzony przez .....

**UCHWAŁA NR XLIV/.../2022  
RADY MIEJSKIEJ W SĘPÓLNIE KRAJEŃSKIM**

z dnia 25 maja 2022 r.

**UCHWAŁA NR XLIV/.../2022 w sprawie zaliczenia dróg do kategorii dróg gminnych**

Na podstawie art. 18 ust. 2 pkt 15 ustawy z dnia 8 marca 1990r. o samorządzie gminnym (t.j. Dz.U. z 2022 r. poz. 559) oraz art. 7 ust. 1 i 2 ustawy z dnia 21 marca 1985 r. o drogach publicznych (t.j. Dz.U. z 2021 r. poz. 1376 ze zm.) po zasięgnięciu opinii Zarządu Powiatu w Sępólnie Krajeńskim uchwała się, co następuje:

**§ 1.** Zalicza się do kategorii dróg gminnych, drogi będące własnością gminy Sępólno Krajeńskie, stanowiące uzupełniającą sieć dróg publicznych, ujęte w wykazie dróg w brzmieniu załącznika nr 1 do niniejszej uchwały.

**§ 2.** Szczegółowe położenie i przebieg dróg wymienionych w załączniku nr 1 do niniejszej uchwały zostały oznaczone na mapach stanowiących załącznik nr 2 do niniejszej uchwały.

**§ 3.** Wykonanie uchwały powierza się Burmistrzowi Sępólna Krajeńskiego.

**§ 4.** Uchwała podlega ogłoszeniu w Dzienniku Urzędowym Województwa Kujawsko-Pomorskiego i wchodzi w życie po upływie 14 dni od dnia jej ogłoszenia.

Przewodniczący Rady  
Miejskiej

**inż. Franciszek Lesinski**



Sprawdzono pod względem  
formalno prawnym  
dnia, 04.05.2022 r.

Załącznik Nr 1 do uchwały Nr XLiV/.../2022  
Rady Miejskiej w Sępólnie Krajeńskim  
z dnia 25 maja 2022 r.

**Wykaz dróg – do zaliczenia do kategorii dróg publicznych**

<b>Lp.</b>	<b>Nazwa drogi</b>	<b>Długość drogi (w m)</b>	<b>Numery działek geodezyjnych</b>
1.	Droga prowadząca przez wieś Piaseczno do drogi powiatowej nr 1116C	710	część dz. nr 192 obręb 9 Piaseczno
2.	Droga prowadząca przez wieś Piaseczno do drogi gminnej nr 020632C - ul. Osiedle Leśne	195	część dz. nr 197 obręb 9 Piaseczno
3.	Droga prowadząca przez wieś Piaseczno	260	część dz. nr 192, 198/31, 198/33, 198/35, 198/55
4.	Droga prowadząca przez wieś Piaseczno od drogi powiatowej na 1116C	145	dz. nr 164/7, 164/11, 164/16,

Przewodniczący Rady  
Miejskiej

**inż. Franciszek Lesinski**

Załącznik Nr 2 do uchwały Nr XLiV/.../2022  
Rady Miejskiej w Sępólnie Krajeńskim  
z dnia 25 maja 2022 r.

## Mapy

### 1. Piaseczno - działka nr: część 192

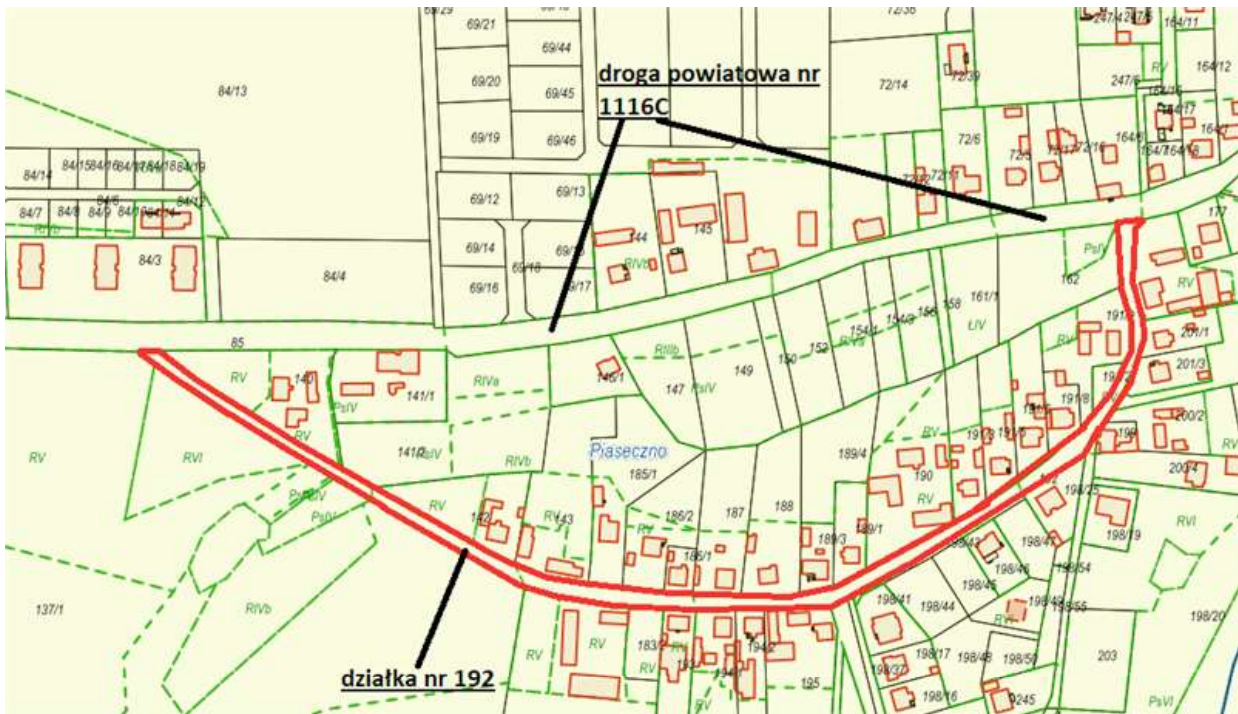

### 2. Piaseczno - działka nr: część 197

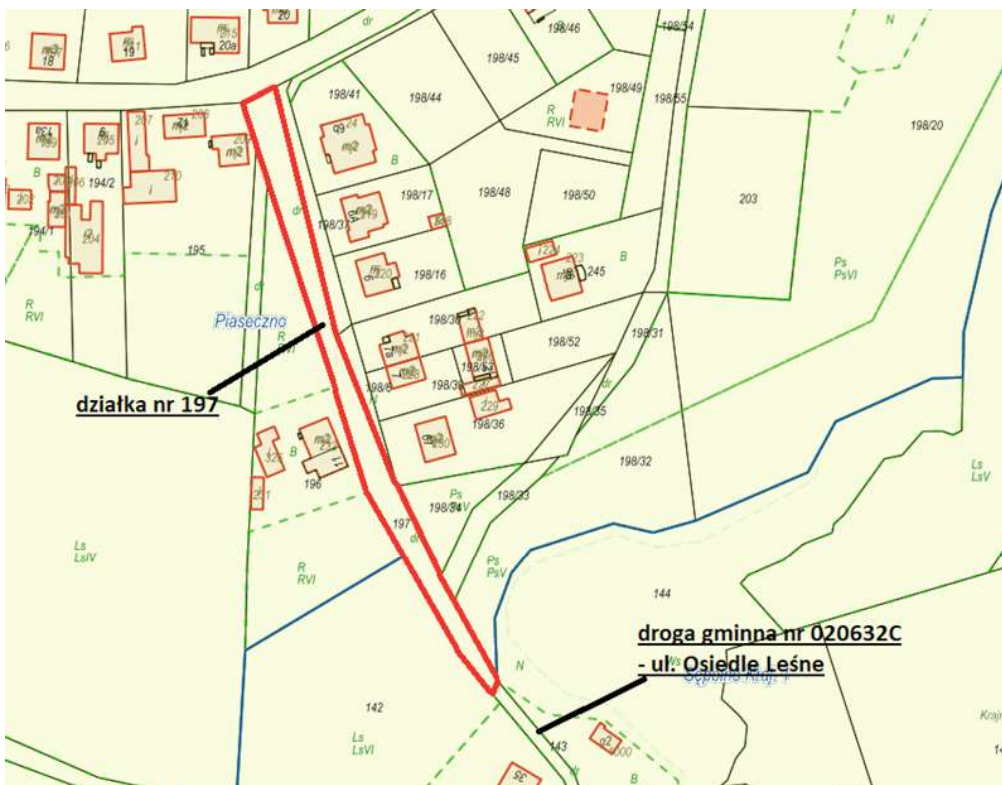

3. Piaseczno - działka nr: część 192, 198/55, 198/31, 198/ i 198/35

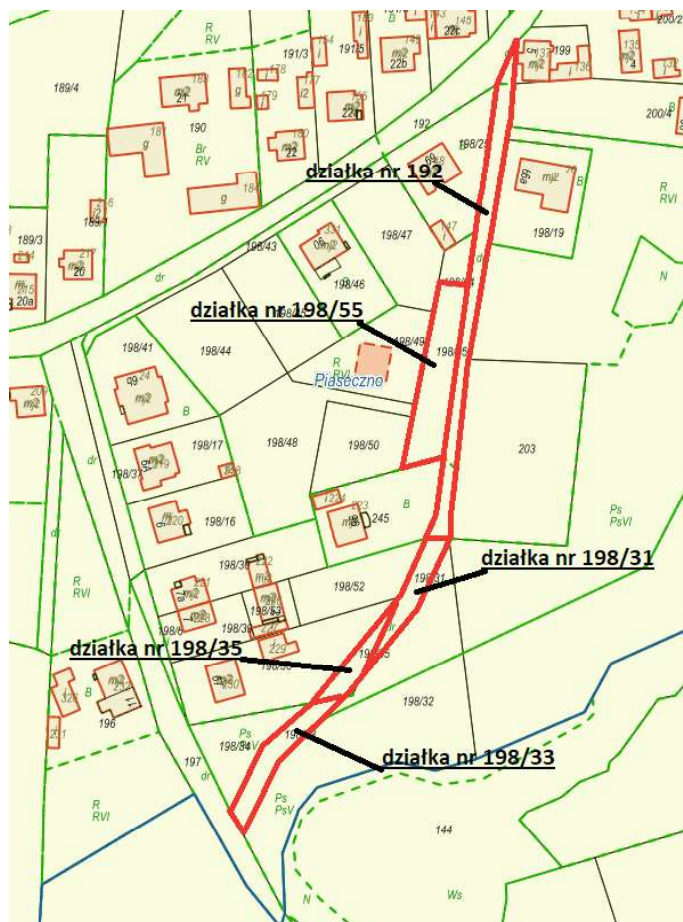

4. Piaseczno - dz. nr 164/7, 164/16 i 164/11

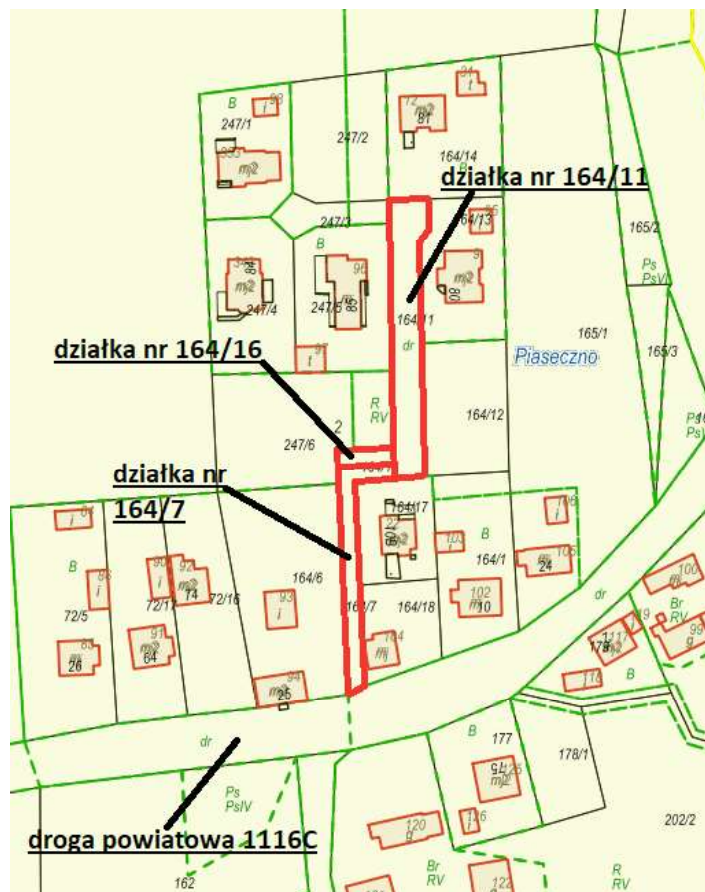

Przewodniczący Rady  
Miejskiej

**inż. Franciszek Lesinski**

### Uzasadnienie

Zgodnie z art. 7 ust 1 i 2 ustawy z dnia 21 marca 1985 r. o drogach publicznych, w związku z art. 40 ust. 1 ustawy z dnia 8 marca 1990 r. o samorządzie gminnym, zaliczanie ciągów komunikacyjnych o znaczeniu lokalnym do kategorii dróg gminnych następuje w drodze uchwały Rady Gminy. Nadanie przedmiotowym drogom kategorii drogi gminnej jest elementem porządkowania kategorii dróg w gminie Sępólno Krajeńskie, co z pewnością zapewni sprawniejsze zarządzanie tymi drogami. W związku z powyższym podjęcie wnioskowanej uchwały i zaliczenie dróg do kategorii dróg gminnych jest w pełni uzasadnione.

Projekt uchwały został zaopiniowany pozytywnie przez Komisję Rolnictwa, Leśnictwa i Ochrony Środowiska Rady Miejskiej w Sępólnie Krajeńskim, Komisję Gospodarki Komunalnej oraz Porządku Publicznego Rady Miejskiej w Sępólnie Krajeńskim oraz Zarząd Powiatu w Sępólnie Krajeńskim

..... z dnia .....r. w sprawie  
.....

Przewodniczący Rady  
Miejskiej

**inż. Franciszek Lesinski**