

**Uwaga !!**  
Instalację wodociagową z miedzi lub stali należy uziemić zgodnie  
PN-IEC 60364-5-54:1999

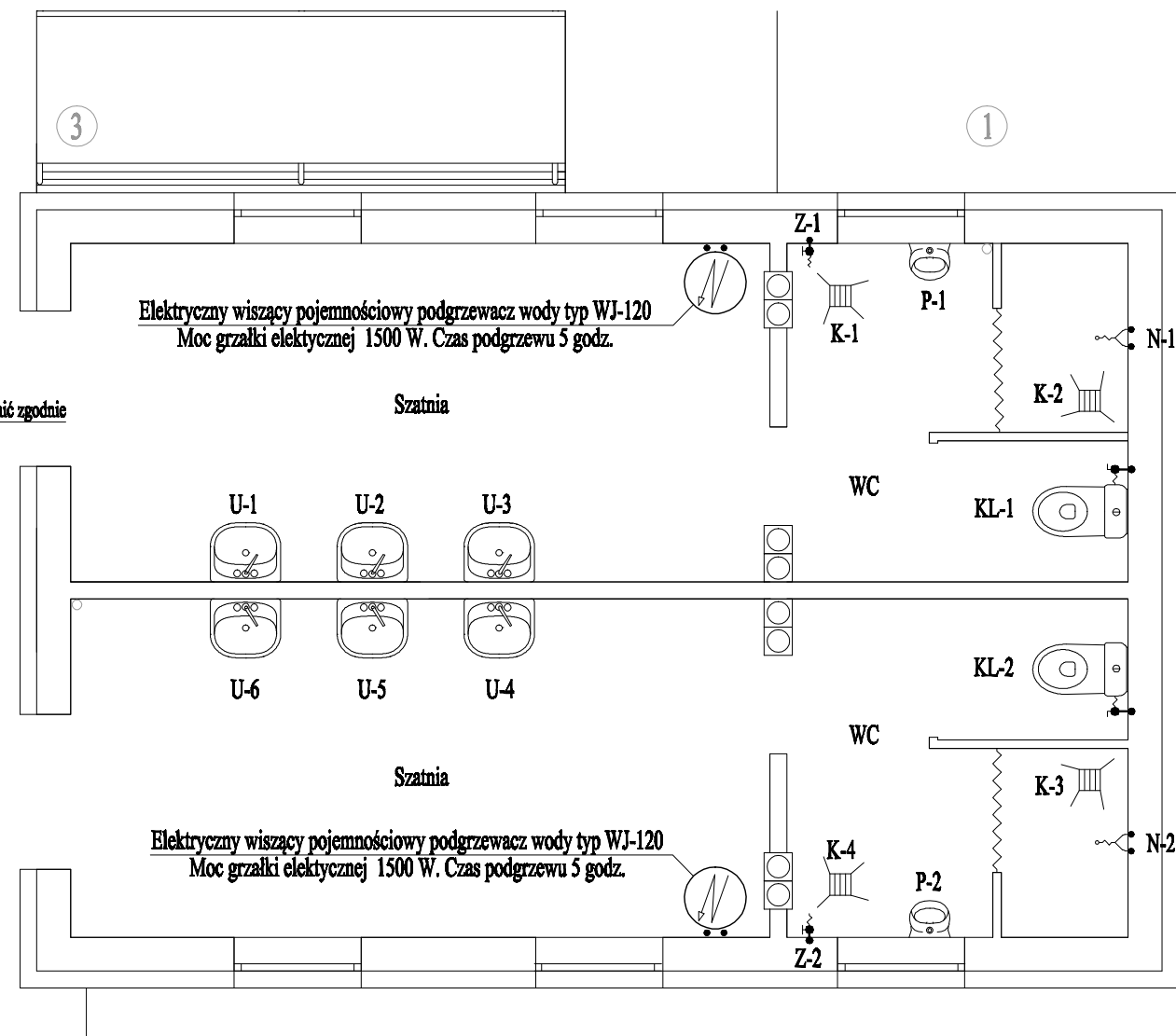

**Rzut przyziemia z naniesioną instalacją wod-kan**

Projekt budowlano-wykonawczy odwodnienia boiska "ORLIK-2012" wraz z instalacją wod-kan w budynku zaplecza socjalnego w Sępólnie Kr. przy ul. Szkolnej 1			Rys. nr - 20 strona 1 - 30
Funkcja	Imię i nazwisko	Data	Podpis
Projektant	Zofia Kozłowska uprawnienia budowlane do projektowania w specjalności instalacyjno-inżynierskiej w zakresie sieci i instalacji sanitarnych w wąskiej specjalności zawodowej nr ewidencyjny GP-KZ-7342/91/94	30 marca 2009r	
Asystent projektanta	mgr inż. Mariusz Kozłowski	30 marca 2009r	