

Projekt

z dnia 14 października 2021 r.

Zatwierdzony przez

**UCHWAŁA NR XXXVII/.../2021
RADY MIEJSKIEJ W SĘPÓLNIE KRAJEŃSKIM**

z dnia 27 października 2021 r.

w sprawie ustanowienia użytku ekologicznego pod nazwą "Trzy buhaje"

Na podstawie art. 7 ust.1 pkt1 i art. 18 ust. 2 pkt 15 ustawy z dnia 8 marca 1990 r. o samorządzie gminnym (Dz. U. z 2021 r. poz. 1372, poz. 1834) oraz art. 44 ust.1 i 2, art. 45 ust. 2 pkt 1 ustawy z dnia 16 kwietnia 2004 r. o ochronie przyrody (Dz. U. z 2021 r. poz. 1098, poz. 1718) po uzgodnieniu z Regionalnym Dyrektorem Ochrony Środowiska w Bydgoszczy uchwała się, co następuje:

§ 1. W celu ochrony naturalnych zbiorników wodnych, śródpolnych i śródleśnych oczek wodnych, kęp drzew i krzewów, bagien, torfowisk, wprowadza się ochronę w drodze użytku ekologicznego, niżej wymienionych obszarów:

- 1) „Mały buhaj” – bagno z zadrzewieniem brzozy brodawkowatej lat 20, o pow. 0,04 ha; występuje na gruntach stanowiących własność Skarbu Państwa – Nadleśnictwo Lutówko, Leśnictwo Zalesniak, działka ewidencyjna 175, obręb Jazdrowo, Gmina Sępólno Krajeńskie, oddział leśny 214n;
- 2) „Średni buhaj” – bagno z zadrzewieniem wierzby oraz samosiew sosny w wieku 15 lat, o pow. 0.54 ha; występuje na gruntach stanowiących własność Skarbu Państwa – Nadleśnictwo Lutówko, Leśnictwo Zalesniak, działka ewidencyjna nr 175, obręb Jazdrowo, Gmina Sępólno Krajeńskie, oddział leśny 214o;
- 3) „Duży buhaj” – bagno z zadrzewieniem olchy lat 35 oraz samosiewem sosny i brzozy lat 20, o pow. 3.45 ha; występuje na gruntach stanowiących własność Skarbu Państwa – Nadleśnictwo Lutówko, Leśnictwo Zalesniak, działka ewidencyjna nr 175, obręb Jazdrowo, Gmina Sępólno Krajeńskie, oddział leśny 214r.

§ 2. Opis przebiegu granic użytków w postaci współrzędnych geograficznych punktów skrajnych granicy przedstawiony został w załączniku nr 1 do uchwały.

§ 3. Szczegółowy przebieg granic użytku ekologicznego został przedstawiony na załączniku graficznym nr 2 do niniejszej uchwały.

§ 4. 1. W odniesieniu do użytków ekologicznych ustanawia się następujące zakazy:

- 1) niszczenia, uszkodzenia lub przekształcania obszaru;
- 2) wykonywania prac ziemnych trwale zniekształcających rzeźbę terenu, z wyjątkiem prac związanych z zabezpieczeniem przeciwsztorowym lub przeciwpowodziowym, albo budową, odbudową, utrzymaniem, remontem lub naprawą urządzeń wodnych;
- 3) uszkodzenia i zanieczyszczenia gleby;
- 4) dokonywania zmian stosunków wodnych, jeżeli zmiany te nie służą ochronie przyrody albo racjonalnej gospodarce rolnej, leśnej, wodnej lub rybackiej;
- 5) likwidowania, zasypywania i przekształcania naturalnych zbiorników wodnych, starorzeczy oraz obszarów wodno - błotnych;
- 6) wylewania gnojowicy, z wyjątkiem nawożenia użytkowanych gruntów rolnych;
- 7) zmiany sposobu użytkowania ziemi;
- 8) wydobywania do celów gospodarczych skał, w tym torfu, oraz skamieniałości, w tym kopalnych szczątków roślin i zwierząt, a także minerałów i bursztynu;

- 9) umyślnego zabijania dziko występujących zwierząt, niszczenia nor, legowisk zwierzęcych oraz tarlisk i złożonej ikry, z wyjątkiem amatorskiego połowu ryb oraz wykonywania czynności związanych z racjonalną gospodarką rolną, leśną, rybacką i łowiecką;
- 10) zbioru, niszczenia, uszkodzenia roślin i grzybów na obszarach użytków ekologicznych, utworzonych w celu ochrony stanowisk, siedlisk lub ostoi roślin i grzybów chronionych;
- 11) umieszczania tablic reklamowych.

2. Zakazy, o których mowa w ust. 1, nie dotyczą:

- 1) prac wykonywanych na potrzeby ochrony przyrody po uzgodnieniu z organem ustanawiającym daną formę ochrony przyrody;
- 2) realizacji inwestycji celu publicznego w przypadku braku rozwiązań alternatywnych, po uzgodnieniu z organem ustanawiającym daną formę ochrony przyrody;
- 3) zadań z zakresu obronności kraju w przypadku zagrożenia bezpieczeństwa państwa;
- 4) likwidowania nagłych zagrożeń bezpieczeństwa powszechnego i prowadzenia akcji ratowniczych.

§ 5. Sprawowanie nadzoru nad użytkowaniem ekologicznym „Trzy buhaje” powierza się Nadleśnictwu Lutówko.

§ 6. Wykonanie uchwały powierza się Burmistrzowi Sępólna Krajeńskiego.

§ 7. Uchwała podlega ogłoszeniu w Dzienniku Urzędowym Województwa Kujawsko – Pomorskiego i wchodzi w życie po upływie 14 dni od dnia jej opublikowania.

Przewodniczący Rady
Miejskiej

inż. Franciszek Lesinski

Dąmbara Lesiński
Rada Miejska
88-784

Sprawdzono pod względem
formalno prawnym
dnia, 14.10.2021 r.

Załącznik do uchwały Nr XXXVII/.../2021

Rady Miejskiej w Sępólnie Krajeńskim

z dnia 27 października 2021 r.

**Opis przebiegu granic proponowanych użytków ekologicznych w postaci współrzędnych XY punktów
załamania granicy:**

Nr	X	Y	Komentarz
1.	619251,67	389598,28	Średni buhaj
2.	619300,14	389603,24	Średni buhaj
3.	619273,63	389639,41	Średni buhaj
4.	619260,43	389657,41	Średni buhaj
5.	619226,86	389703,20	Średni buhaj
6.	619201,01	389681,72	Średni buhaj
7.	619193,61	389668,38	Średni buhaj
8.	619197,20	389651,24	Średni buhaj
9.	619217,31	389624,99	Średni buhaj
10.	619226,63	389620,97	Średni buhaj
11.	619232,16	389619,11	Średni buhaj
12.	619251,67	389598,28	Średni buhaj
13.	619251,67	389598,28	Średni buhaj
14.	619398,78	389285,00	Duży buhaj
15.	619444,37	389268,01	Duży buhaj
16.	619512,38	389279,14	Duży buhaj
17.	619526,48	389293,06	Duży buhaj
18.	619403,23	389461,15	Duży buhaj
19.	619390,32	389456,46	Duży buhaj
20.	619363,33	389473,92	Duży buhaj
21.	619313,59	389465,46	Duży buhaj
22.	619301,42	389477,63	Duży buhaj
23.	619280,25	389488,74	Duży buhaj
24.	619246,39	389501,44	Duży buhaj
25.	619214,98	389498,32	Duży buhaj
26.	619235,83	389458,86	Duży buhaj
27.	619307,80	389322,68	Duży buhaj
28.	619333,27	389329,99	Duży buhaj
29.	619351,46	389325,36	Duży buhaj
30.	619363,04	389320,07	Duży buhaj
31.	619384,86	389301,88	Duży buhaj
32.	619398,78	389285,00	Duży buhaj
33.	619176,04	389571,99	Mały buhaj
34.	619192,62	389540,63	Mały buhaj
35.	619203,73	389564,52	Mały buhaj
36.	619176,04	389571,99	Mały buhaj

Przewodniczący Rady Miejskiej

inż. Franciszek Lesinski

Załącznik Nr 2 do uchwały Nr XXXVII/.../2021
Rady Miejskiej w Sępólnie Krajeńskim
z dnia 27 października 2021 r.

Granice proponowanych użytków ekologicznych - mapa

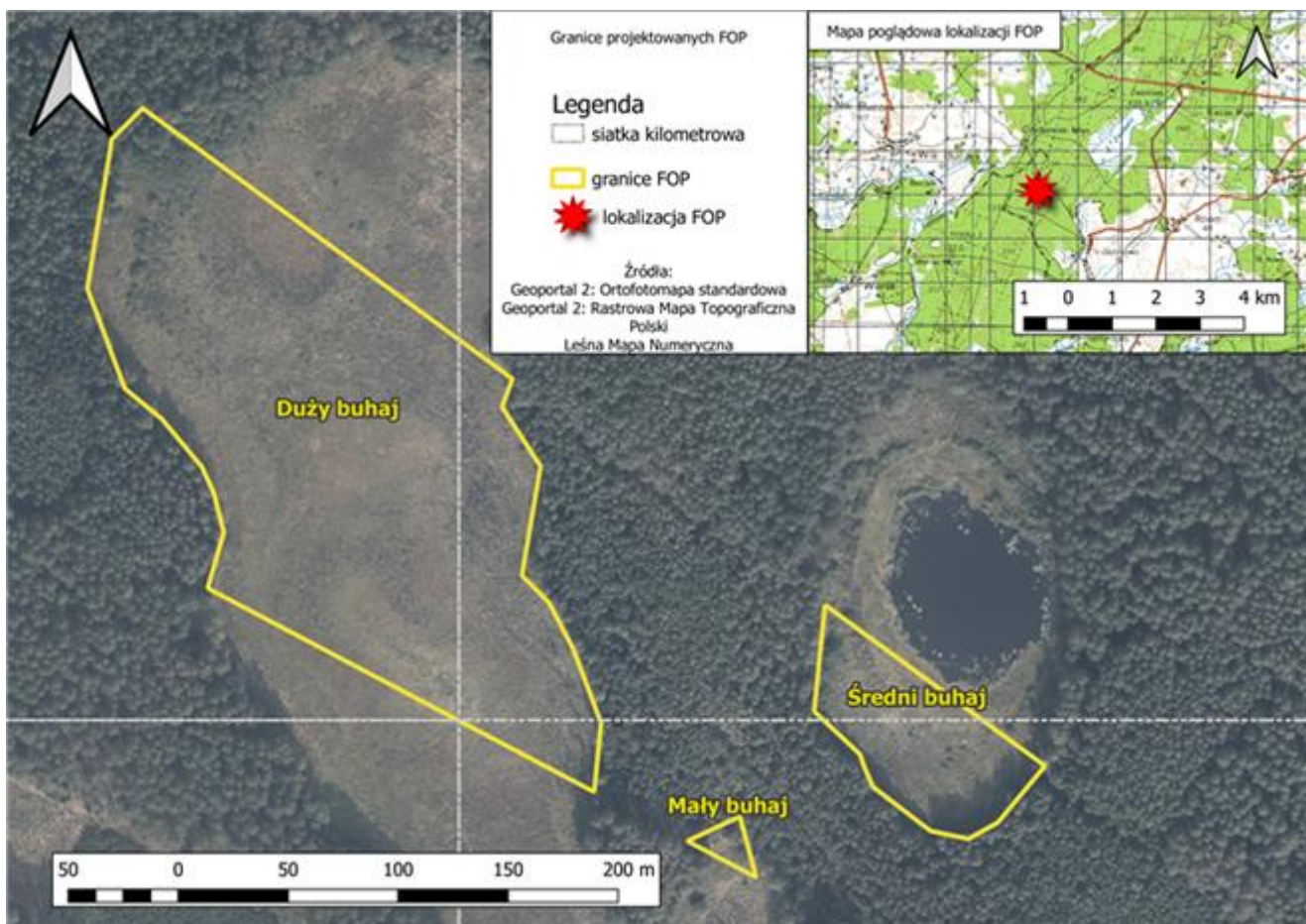

Przewodniczący Rady
Miejskiej

inż. Franciszek Lesinski

UZASADNIENIE

Nadleśnictwo Lutówko zwróciło się do Burmistrza Sępólna Krajeńskiego o ustanowienie na części gruntów położonych na dz. nr 175 obręb ewidencyjny Jazdrowo Gm. Sępólno Krajeńskie użytku ekologicznego. Grunty te zostały nabyte od rolnika indywidualnego i nie są przeznaczone pod uprawę roślin. Celem niniejszego działania jest objęcie ochroną użytków, które są cenne pod względem przyrodniczym.

Aktem prawnym, regulującym cele, zasady i formy ochrony przyrody w Polsce jest ustawa z dnia 16 kwietnia 2004 r. o ochronie przyrody (t.j. Dz. U. z 2021 r. poz. 1098, poz. 1718). Zgodnie z art.45 ust.2 pkt 1 ww. ustawy prace wykonywane na potrzeby ochrony przyrody uzgadnia się z organem ustanawiającym daną formę ochrony przyrody. Zgodnie z art. 44 ust.1 cyt. Ustawy ustanowienie pomnika przyrody, stanowiska dokumentacyjnego, użytku ekologicznego lub zespołu przyrodniczo - krajobrazowego następuje w drodze uchwały rady gminy. Jednocześnie rada gminy dokonuje uzgodnienia prac wykonywanych na potrzeby ochrony przyrody i realizacji celu publicznego, bez względu na mocy jakiego aktu prawa miejscowego użytek ekologiczny został ustanowiony.

Regionalny Dyrektor Ochrony Środowiska w Bydgoszczy postanowieniem z dnia 2021 r., znak: uzgodnił pozytywnie projekt niniejszej uchwały

Uchwała została pozytywnie zaopiniowana przez Komisję Rolnictwa, Leśnictwa i Ochrony Środowiska Rady Miejskiej w Sępólnie Krajeńskim.

Przewodniczący Rady
Miejskiej

inż. Franciszek Lesinski