

Poświadcza się, że niniejszy dokument został opracowany w wyniku prac geodezyjnych i kartograficznych, których rezultaty zawiera operat techniczny wpisany do ewidencji materiałów państwowego zasobu geodezyjnego i kartograficznego

Organ prowadzący państwowy zasób geodezyjny i kartograficzny	STAROSTA SĘPOLEŃSKI
Identyfikator ewidencyjny materiału zasobu - operatu technicznego	P.0413.2017.280
Data wpisania operatu technicznego do ewidencji materiałów zasobu	22.03.2017 Z up. STAROSTY
Imię, nazwisko i podpis osoby reprezentującej organ	<i>Rembelska</i> Maria Rembelska Inspektor

BIURO GEODEZYJNE  
Jaroslav Fabia  
NIP 655 116 21 03  
ul. Kosciuszki 15 50-400 Sępólno Kraj  
tel. (052) 884 25 23, kom. 0606 277 947  
e-mail: g143@poczta.onet.pl

### MAPA DO CELÓW PROJEKTOWYCH

Oznaczenie kancelaryjne zgłoszenia pracy geodezyjnej: GN.6640.225.2017  
Miejscowość: Dziechowo  
Jednostka ewidencyjna: Sępólno Krajeńskie 041302\_5  
Obręb ewidencyjny: Dziechowo 0001  
Skala mapy: 1:500  
Arkusz mapy: 344.132.231.3  
Geodezyjny układ współrzędnych prostokątnych płaskich: 1965 strefa 3  
Geodezyjny układ współrzędnych wysokości: Kronsztadt 60  
Oznaczenie granic obszaru, który był przedmiotem aktualizacji:   
Data opracowania mapy: 2017-03-15

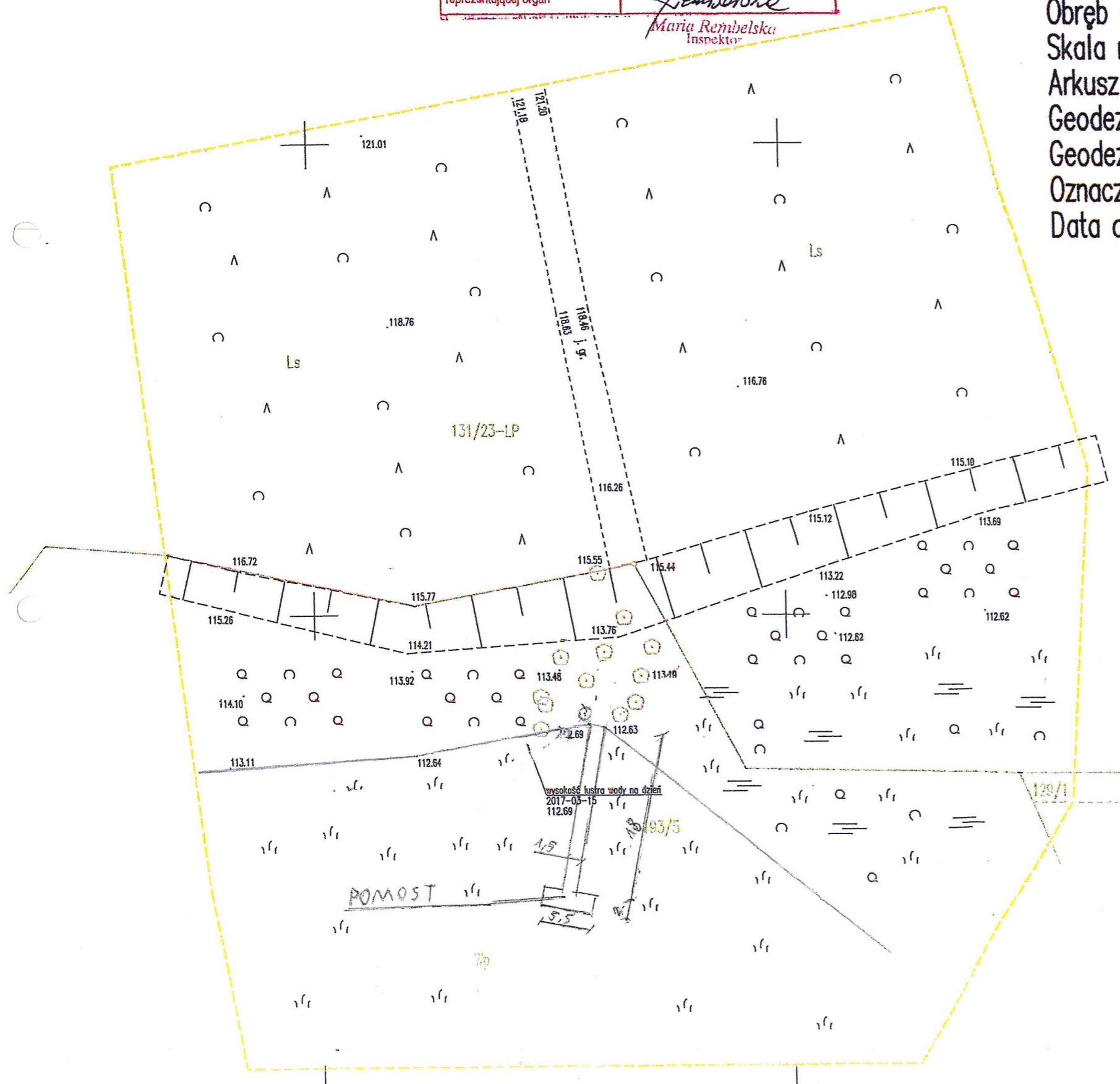

podpis geodety uprawnionego

Zastrzegam się, że opracowana mapa może nie zawierać pełnej informacji o przebiegu urządzeń podziemnych, których z powodu braku danych instytucji branżowych oraz stosowanych metod pomiaru ujawnienie nie jest możliwe.

Mapę sporządził geodeta Tomasz Kozak

Wykonanie niniejszej mapy nie było poprzedzone ustaleniami dotyczącymi ewentualnych służebności gruntowych obciążających grunty położone w granicach projektowanej inwestycji budowlanej

inż. Tomasz Kozak  
*Tomasz Kozak*  
GEODETA

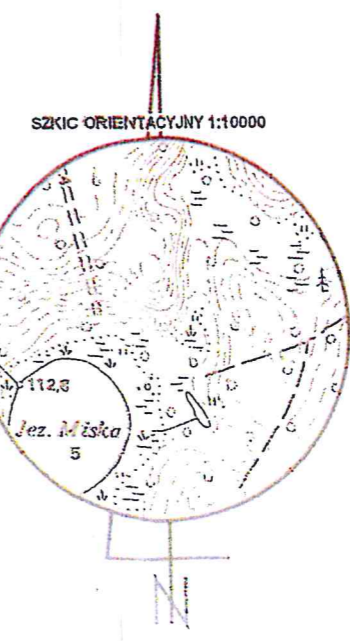
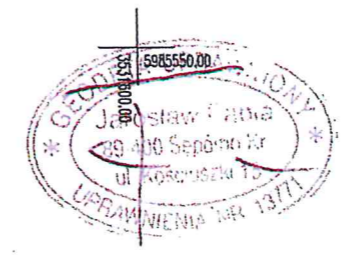

Skala 1:50  
WIDOK Z BOKU

