

**UCHWAŁA NR XXVII/248/2020
RADY MIEJSKIEJ W SĘPÓLNIE KRAJEŃSKIM**

z dnia 30 grudnia 2020 r.

w sprawie zaliczenia dróg do kategorii dróg gminnych

Na podstawie art. 18 ust. 2 pkt 15 ustawy z dnia 8 marca 1990r. o samorządzie gminnym (Dz.U. z 2020 r. poz. 713 i 1378) oraz art. 7 ust. 1 i 2 ustawy z dnia 21 marca 1985 r. o drogach publicznych (Dz.U. z 2020 r. poz. 470, 471 i 1087) po zasięgnięciu opinii Zarządu Powiatu w Sępólnie Krajeńskim uchwała się, co następuje:

§ 1. Zalicza się do kategorii dróg gminnych, drogi będące własnością gminy Sępólno Krajeńskie, stanowiące uzupełniającą sieć dróg publicznych, ujęte w wykazie dróg stanowiącym załącznik nr 1 do niniejszej uchwały.

§ 2. Szczegółowe położenie i przebieg dróg wymienionych w załączniku nr 1 do niniejszej uchwały zostało oznaczone na mapach stanowiących załącznik nr 2 do niniejszej uchwały.

§ 3. Wykonanie uchwały powierza się Burmistrzowi Sępólna Krajeńskiego.

§ 4. Uchwała wchodzi w życie po upływie 14 dni od jej ogłoszenia w Dzienniku Urzędowym Województwa Kujawsko-Pomorskiego.

Przewodniczący Rady
Miejskiej

inż. Franciszek Lesinski

Załącznik Nr 1 do uchwały Nr XXVII/248/2020
Rady Miejskiej w Sępólnie Krajeńskim
z dnia 30 grudnia 2020 r.

Wykaz dróg – do zaliczenia do kategorii dróg publicznych

L.p.	Nazwa drogi	Długość drogi (m)	Nr działek geodezyjnych
1	Sikorz wieś od drogi wojewódzkiej nr 241	570	dz. 73/1, 29/10, 30 obręb Sikorz
2	Komierowo wieś od drogi powiatowej nr 1113 C	600	dz. 13/30, 18/2, 102 obręb Komierowo
3	Trzciany - Włóścibórek - Włóścibórz	4600	dz. 81/1, 83/2 obręb Trzciany, dz. nr 402/1, 362, 335/1, 335/2, 195, 197/3, 194/6, 194/2, 194/5, 207/4, 244, 386/6, 194/7, 387, 323/2, 324/1, 300 obręb Włóścibórz
4	Komierowo- Wałdowo	3700	dz. 35 obręb Komierowo, dz. nr 583, 541, 543 obręb Wałdowo
5	Wiśniewa - Wiśniewka	1450	dz. 125 obręb Wiśniewka, dz. nr 44/3, 45/2, 40/1, 41/1, 42/1 obręb Wiśniewa
6	ul. Więcborska	910	dz. 186/20, 186/26, 186/11, 186/6, 216 obręb 5 gm. Sępólno Krajeńskie
7	Trzciany od drogi wojewódzkiej 241 do Małej Cerkwicy	1200	dz. nr 187 obręb Trzciany gm. Sępólno Krajeńskie

Załącznik Nr 2 do uchwały Nr XXVII/248/2020
Rady Miejskiej w Sępólnie Krajeńskim
z dnia 30 grudnia 2020 r.

1. Sikorz wieś od drogi wojewódzkiej nr 241.

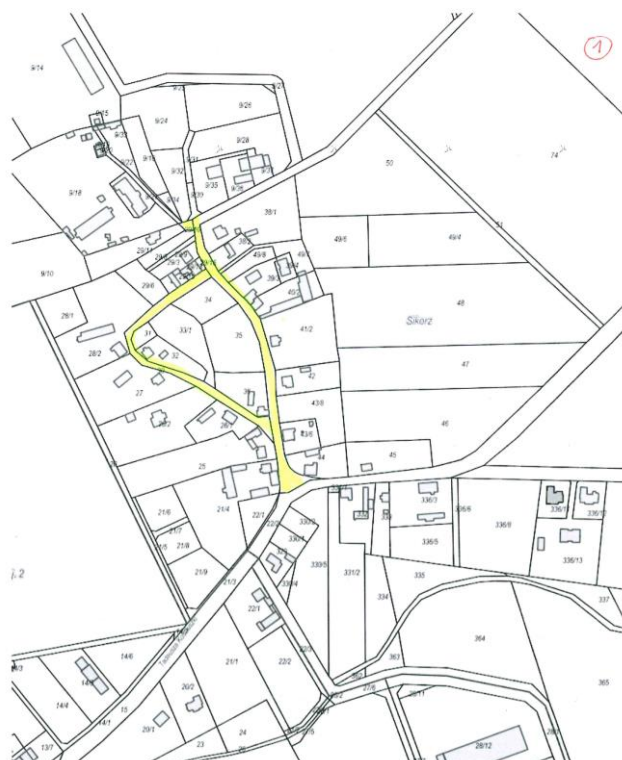

2. Komierowo wieś od drogi powiatowej nr 1113 C



3. Trzciany - Włosciobórek – Włosciobórz



4. Komierowo- Wałdowo

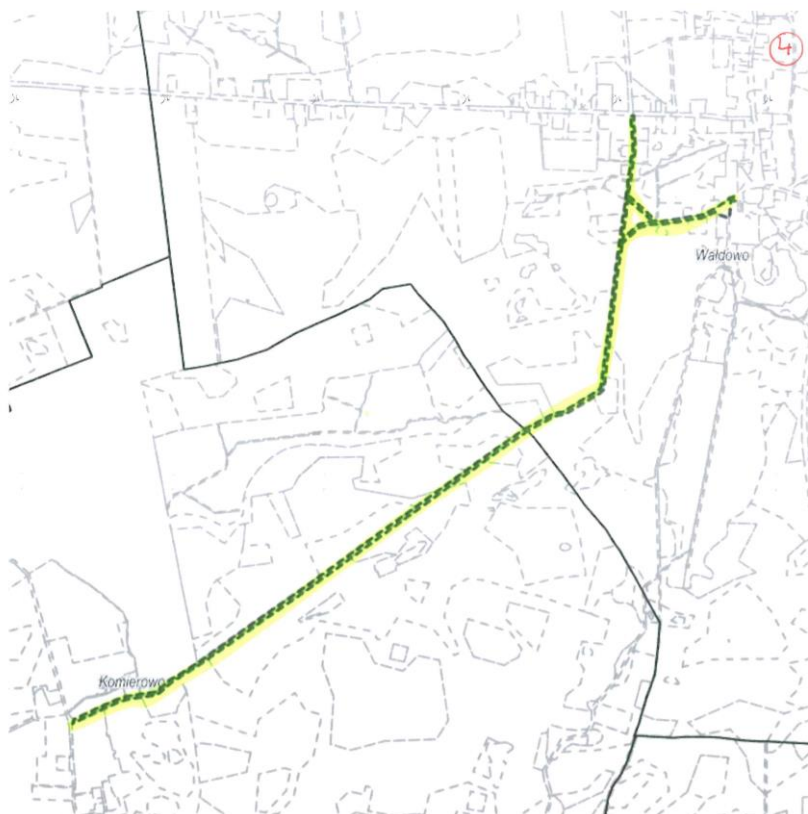

5. Wiśniewa – Wiśniewka



6. ul. Więcborska

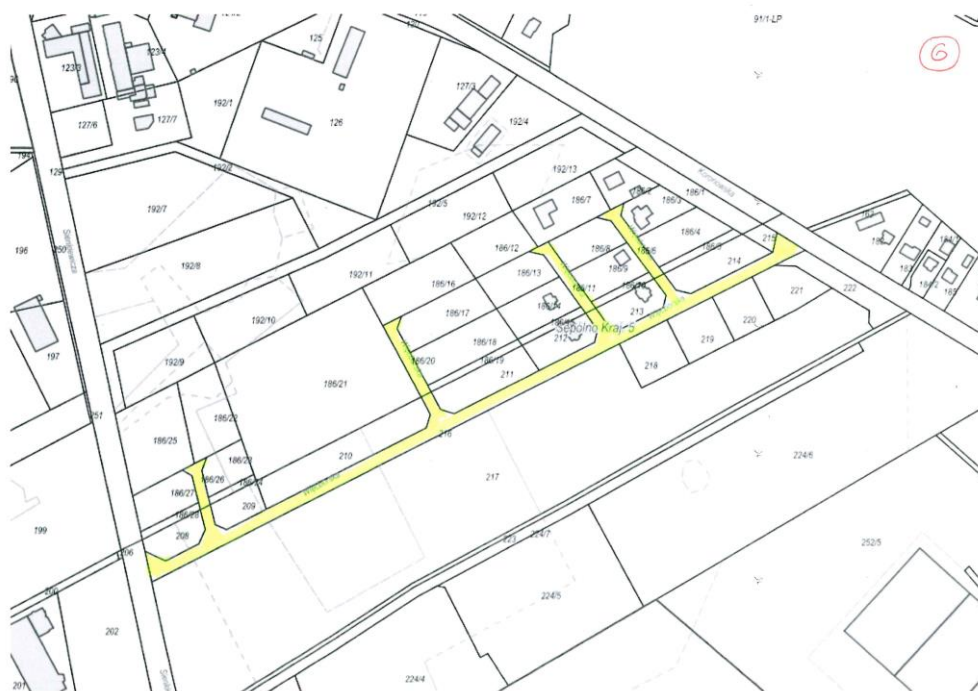

7. Trzciany od drogi wojewódzkiej 241 do Małej Cerkwicy



Uzasadnienie

Zgodnie z art. 7 ust 1 i 2 ustawy z dnia 21 marca 1985 r. o drogach publicznych, w związku z art. 40 ust. 1 ustawy z dnia 8 marca 1990 r. o samorządzie gminnym, zaliczanie ciągów komunikacyjnych o znaczeniu lokalnym do kategorii dróg gminnych następuje w drodze uchwały Rady Gminy. Nadanie przedmiotowym drogom kategorii drogi gminnej jest elementem porządkowania kategorii dróg w gminie Sępólno Krajeńskie, co z pewnością zapewni sprawniejsze zarządzanie tymi drogami. W związku z powyższym podjęcie wnioskowanej uchwały i zaliczenie dróg do kategorii dróg gminnych jest w pełni uzasadnione. Projekt uchwały został zaopiniowany pozytywnie przez Komisję Rolnictwa, Leśnictwa i Ochrony Środowiska Rady Miejskiej w Sępólnie Krajeńskim w dniu 12.11.2020r., Komisję Gospodarki Komunalnej oraz Porządku Publicznego Rady Miejskiej w Sępólnie Krajeńskim w dniu 12.11.2020 r. oraz Zarząd Powiatu w Sępólnie Krajeńskim Uchwałą 44/139/2020 z dnia 22 grudnia 2020 r. w sprawie opinii dotyczącej zaliczenia niektórych dróg w gminie Sępólno Kraj. do kategorii dróg gminnych.

Przewodniczący Rady
Miejskiej

inż. Franciszek Lesinski