PROJEKTOWANE ZAGOSPPODAROWANIE TERENU/ PLAN SYTUACYJNY

Rys. 2.2

LEGENDA

- nawierzchnia jezdni z betonu asfaltowego
- nawierzchnia zjazdów z betonu asfaltowego
- pobocze drogowe w połowie szerokosci utwardzone kruszywem
- projektowana rura osłonowa A160PS na kablu telefonicznym

PARAMETRY ŁUKU W7

R:	150,00 m,	α:	13,82 g
T:	16,35 m,	WS:	0,89 m
PA:	16,25 m,	AS:	0,88 m
PS:	16,27 m,	Ł:	32,56 m

Współrzędne Wierzchołka

X=5985146.41
Y=354831 6.53

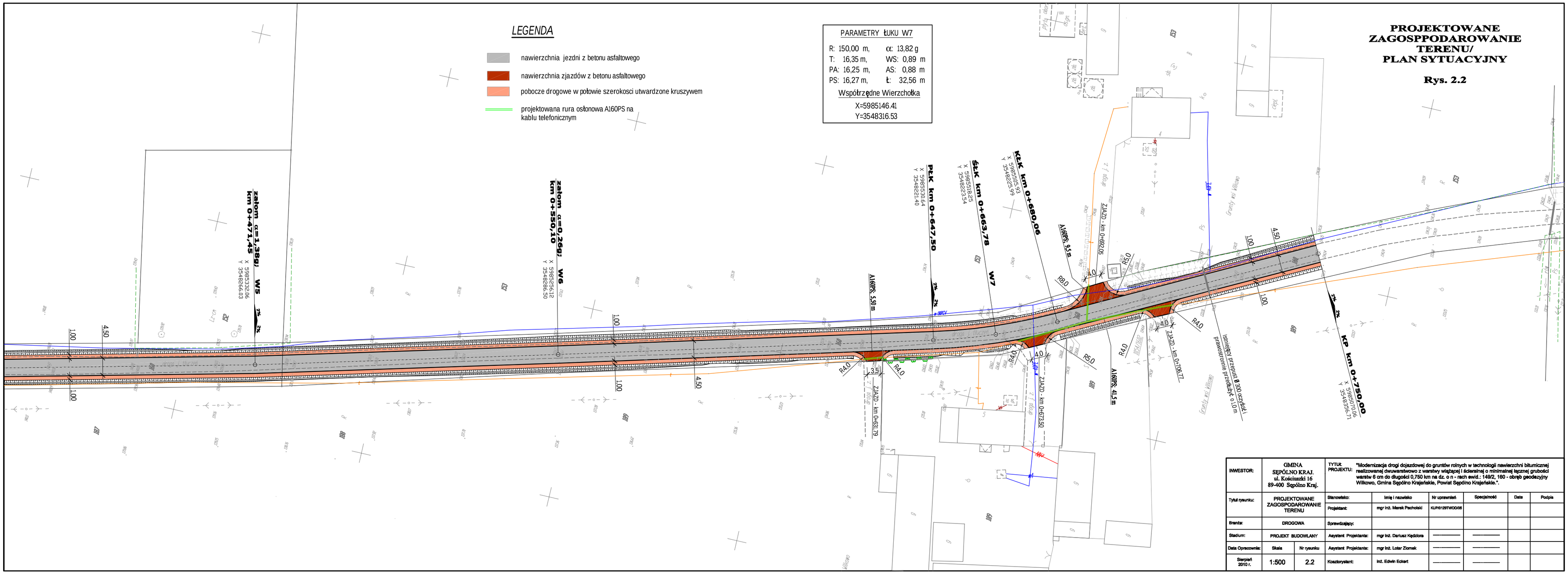

INWESTOR:	GMINA SĘPÓLNO KRAJ. ul. Kościuszki 16 89-400 Sępólno Kraj.		TYTUŁ PROJEKTU:	"Modernizacja drogi dojazdowej do gruntów rolnych w technologii nawierzchni bitumicznej realizowanej dwuwarstwowo z warstwy wiążącej i ścieralnej o minimalnej łącznej grubości warstw 6 cm do długości 0,750 km na dz. o n - nach ewid.: 149/2, 160 - obręb geodezyjny Wilkowo, Gmina Sępólno Krajeńskie, Powiat Sępólno Krajeńskie.".				
Tytuł rysunku:	PROJEKTOWANE ZAGOSPODAROWANIE TERENU		Stanowisko:	Imię i nazwisko	Nr uprawnień	Specjalność	Data	Podpis
			Projektant:	mgr inż. Marek Pacholski	KUR/0129/WOD/06			
Branża:	DROGOWA		Sprawdzający:					
Stadium:	PROJEKT BUDOWLANY		Asystent Projektanta:	mgr inż. Dariusz Kędziora	————	————		
Data Opracowania:	Skala	Nr rysunku	Asystent Projektanta:	mgr inż. Lotar Ziomek	————	————		
Sierpień 2010 r.	1:500	2.2	Koszborystant:	inż. Edwin Eickert	————	————		