

PRZEKROJ A-A

BUDOWA SĄTU REHABILITACYJNEJ Z GŁĘBINI SOCJALNAJ  
 OPIĘK MIAŁOZYNIEM PODLECZANIEM  
 dr. inż. 233 str. gdańsk nr 4 w Sigetka Kuj  
 Główny Projektant nr 12 Oddziału Sanepidologii  
 ul. Włocławek 2 89-400 Sigetka Kuj

PRZEKROJ A-A

Projektant:  
 Mieczysław Pieniążek  
 ul. Włocławek 2 89-400 Sigetka Kuj  
 tel. 052 711 11 11

data: 20.06.89  
 Sporządził:  
 EUGENIUSZ SCHULZ  
 Instytut Badawczy i Specjalizacja  
 ul. Włocławek 2 89-400 Sigetka Kuj  
 tel. 052 711 11 11

data: 1.98

### OPIS DODATKOWY DO EKSPERTYZY TECHNICZNEJ

oceny stanu technicznego istniejących budynków gospodarczych na działce nr 389, 398 i 383 w Sępólnie Król.

Budynek gospodarczy na działce inwestora oznaczony nr 4 (dz. Nr 383)

- budynek parterowy bezpodpiwniczenia ze stropodachem jednospadowym drewnianym z pokryciem dachowym pod papą. Fundamenty budynku żwirobotonowe szerokości ok. 30 cm, posadowione na głębokości 90 cm. Ściany parteru gr. 24 cm z gazobetonu na zaprawie cem.-wap. Na ścianach zewnętrznych ułożone są krokwie drewniane stropodachu jednospadowego z pełnym deskowaniem pod papą.

Po wykonaniu wykupu odkrywkowego w miejscu ściany szczytowej budynku gospodarczego nie stwierdzono wody podskórnej lecz zaleganie warstwy piaskowo-żwirowych. Ponadto nie stwierdzono wybrzuszenia ściany szczytowej ani pęknięć.

Posadowienie budynku projektowanego nie będzie wywierało żadnego wpływu na istniejący budynek gospodarczy.

Budynek gospodarczy na działce nr 389 :

- budynek gospodarczy z poddaszem (strychem), zlokalizowany w granicy z działką nr 383 służy do celów gospodarczych. Fundament z kamienia i betonu posadowiony na głębokości ok. 80-90 cm, ściany zewnętrzne z cegły gr. 25 cm na zaprawie cem.-wap. Strop nad parterem drewniany belkowy z podłogą drewnianą, dach jednospadowy krokwiowy na pełnym deskowaniu pokrytym papą.

Budynek w dobrym stanie technicznym nie stwierdzono zarysowań, pęknięć ani wybrzuszeń.

Budynek gospodarczy na dz. Nr 398 :

- na w/w działce zlokalizowany jest w granicy działki nr 383 budynek gospodarczy niski murowany parterowy z dachem jednospadowym drewnianym pod papą.

Fundamenty po dokonaniu odkrywek w granicy działki wykonane są z betonu z posadowieniem na głębokości ok. 90 cm, nie stwierdzono pęknięć ani wybrzuszeń.

Ściany z cegły gr. 25 cm na zaprawie cem.wap. w dobrym stanie.

Dach jednospadowy krokwiowy na pełnym deskowaniu z pokryciem papą.

Posadzka wewnętrzna betonowa.

Budynek w dobrym stanie.

Stwierżenia końcowe :

Projektowany budynek sali rehabilitacyjnej z częścią socjalną oraz magazynem podręcznym dla potrzeb istniejącego przedszkola nie stanowi zagrożenia dla istniejących budynków gospodarczych zlokalizowanych w granicy działki nr 383.

Mieczysław Ptaszalski  
CELESTYNO 112-2  
ul. CELESTYNO 112-2  
40-117 SĘPOLNIE KRÓL GÓRNY 1/10  
W OLSZTYNIE 00 22 22 10 00 22 10 00

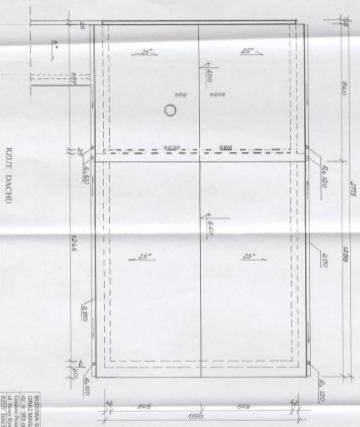

RZUT DACHU

PŘEDPISY A PŘIHLÁŠENÍ ČINĚNÍ MAJÁTKOVÝM PODŘEZNÝM DL. 0 303 100' gndler, nr. 4 w Spisová kniha Číslo: Podpis: 01/1 z Odborné Inspekce ul. Bevy Prvka 2, 87-400 Spisová kniha	
Projekt: RZUT DACHU Datum: 20.06.88 Stupeň:	Městský Úřad 87-400 Spisová kniha 10.11.1988 10.11.1988 10.11.1988
dle 1. 100	
EUGENIUSZ SCHULZ inženýr architekt ul. Biały Wiatrak 20, 20-024, 20-030 Wrocław * * * * *	

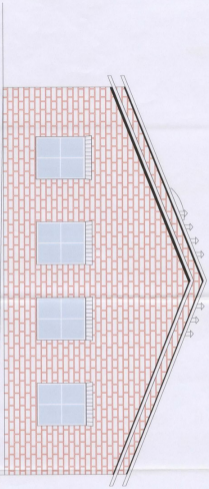

**EUGENIUSZ SZCZULZ**  
Inżynier Sztuki  
ul. Słowackiego 11  
00-610 Warszawa

**Architektura i Projektowanie**  
ul. Słowackiego 11  
00-610 Warszawa  
tel. 22 638 11 11  
www.architekturaipj.pl

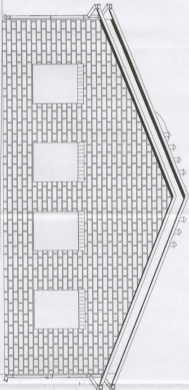

ELEVACIJA POLNOČNA

PROJEKAT: EKLIZIJSKI, TRAZIŠNI I ČERKVA SOCIJALNA  
ZA VEŠTAČENJE I PROMET NEKRETNIM  
DOP. ZA OBLASTI: PROMET NEKRETNIM  
DOP. ZA OBLASTI: PROMET NEKRETNIM  
Cesta: Pradolac nr 1 i Gradanski bezaznost  
ul. Nova Rača 7, 60-000 Srijemski Kraj  
ELEVACIJA POLNOČNA      MŠB 1:100  
Projektant:

Marijeta Štambak

Štambak Marijeta  
BEOGRAD, BEOGRADSKA  
UL. KUKULJEVIĆI 11  
11000 BEOGRAD

EUGENIUSZ SZPIGLIZ

ul. Kukuljevići 11  
60-000 Srijemski Krajinski

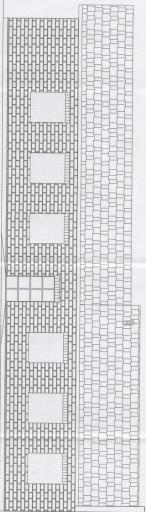

ELEWACJA ZACHODNIA

BUDOWA SALI REHABILITACYJNEJ Z CZĘŚCIĄ SPOCALNĄ  
 PRZE WYKONANIEM PODROZCIEMNI  
 PRAC  
 Generalny Projektant: 1-4 W Sepolno Koł  
 ul. Nowo Bostoł 2, 59-400 Sepolno Koł  
 ELEWACJA ZACHODNIA  
 Projektant: *[signature]* data: 1. 100

data: 28.06.08  
 Skrajnościs: *[signature]*  
 Projektant: *[signature]*  
 ul. Katedrali 11  
 59-400 Sepolno Krupada  
 Eugeniusz Szczyłz  
 Inżynier Budownictwa  
 ul. Katedrali 11, 59-400 Sepolno Krupada  
 59-400 Sepolno Krupada

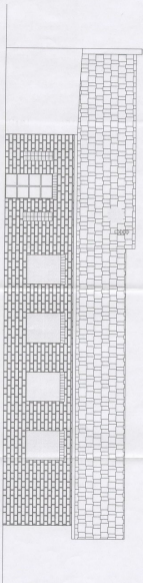

ELEWACJA WSCHODNIA

STUDIOSTWA SĄŁI REHABILITACYJNEJ I CZĘŚCIA SOCJALNA,  
GŁÓWNE BUDYNKI PROJEKTOWANE  
DŁ. 2-303 00  
Główny Projektant: I. CIEKLIK, architekt młodszy  
ul. Wesoła Brzoza 2, 80-001 Spółka Kuj.  
ELEWACJA WSCHODNIA skala 1:150  
Projektant:

data: 26.04.08  
opracowanie:  
opracowanie:

**Andrzej Ciesielski**  
architekt  
ul. Wesoła Brzoza 2  
80-001 Spółka Kuj.  
EUGENIUSZ SHELZ  
szef biura inżynierskiego  
ul. Wesoła Brzoza 2  
80-001 Spółka Kuj.  
\* w tym: architekt, inżynier, architekt

RODZAJ WYROBU	ZESTAWY OKIENNO - DRZWIOWE								
RODZAJ WYROBU	ZESTAWY OKIENNO - DRZWIOWE								
OZNACZENIE	04	02	Dwc 2	Dwc 3	D1	Dw1	Dz1		
W ŚWIETLE OŚCIEŻ Y	Sx Hx	400 1500	1000 2050	1000 2050	1000 2050	1100 2050	1100 2100		
W ŚWIETLE OŚCIEŻNYCY	S0 H0	400 1500	900 2000	900 2000	900 2000	1000 2000	1000 2050		
PARTER	Sxl	14	2	1	3	2	2		
PODDASZE	Szl	—	—	—	—	—	—		
UWAGI	szkło antywłamaniowe						szkło antywłamaniowe		

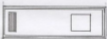

BIUROWA SALI REKONSTRUJEMY I CZYŚCIMY ŚCIEGIAM  
ODRĘCZAMY I WYKONUJEMY WYKONUJEMY  
WYKONUJEMY I WYKONUJEMY WYKONUJEMY  
Odnawiamy i konserwujemy drzwi i okna  
drzwi i okna, drzwi i okna, drzwi i okna  
ul. Nowa Prasa 3, 99-400 Spisławko-Królewie  
WYKAZ STOLARKI

skala 1 : 100  
Projektant

dan. 21.06.01e  
Sprawdzający

Marek Andrzej Ptaszko

ul. Kościuszki 11  
40-030 Spisławko-Królewie

RYGWIENIUSZ SZULC

ul. Kościuszki 11  
40-030 Spisławko-Królewie

ul. Kościuszki 11  
40-030 Spisławko-Królewie





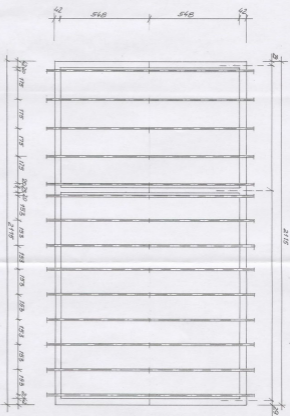

RZUT WIEŻBY DACHOWEJ

BUDOWA SĄL REHABILITACYJNEJ Z CIEGŁA, SOCIALNA  
ORAZ MIAŁOZYMNIEM PODCZYNIA  
dn. 2011 rok, gędoł, nr 4 w Spółkie Koj  
Czasie Prodołce nr 1 z Okładkami Bezopozornu  
ul. Szary Kojek 1, 85-403 Spytów Kępiński  
RZUT WIEŻBY DACHOWEJ  
Przykazuje  
Marek Schuch  
ul. Kukułki 11  
85-403 Spytów Kępiński  
dn. 1. 2019

data: 26.06.08  
Sprawdzony:

EUGENIUSZ SCHUCH  
Inżynier Budowlany  
ul. Kukułki 11  
85-403 Spytów Kępiński

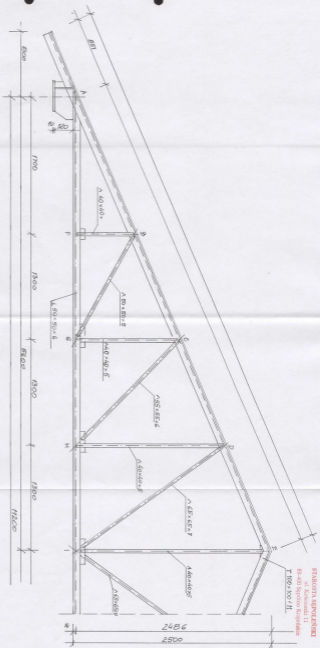

BUDOWA SĄŁI REHABILITACYJNEJ Z GŁĘBOKĄ SOCJALNĄ  
 ORAZ MIAZCZYNIEM PODRĘCZNYM  
 dr. inż. 803 ul. gawdzki nr 4 w Sępolnie Kozydalec  
 (nazwa: Prokurator nr 1 z Oddziałem Inspekcji  
 at Nowy Brzask 2 80-403 Sępolno Kozydalec)

U/17/796 z 2017 r.  
 Projektant: **Markusiewicz**  
 data: 26.06.08  
 Skala: 1:25

Projektant: **Markusiewicz**  
 data: 26.06.08  
 Skala: 1:25  
 Projektant: **Markusiewicz**  
 data: 26.06.08  
 Skala: 1:25  
**EUGENIUSZ PIKUL**  
 inż. architektura

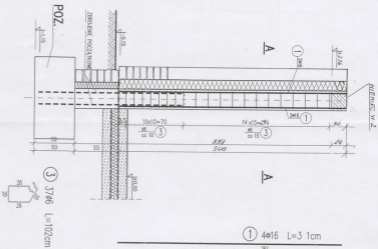
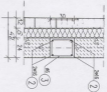
A-A  
1:20

## WYKAZ ZBROJENIA

Nr przebieg	Słobka [cm]	Lubka [cm]	Sługoc [cm]	Sługoc ogólna [cm]		Uwagi
				A0 [cm]	A1 [cm]	
Element: POZ.9.0 TRZPIEŃ /T-1/ W ŚCIANIE ZEWN.						
1	4φ16	4				
2	4φ16	4				
3	4φ16	4				
Uwagi do zbrojenia						
Masa jednostkowa	[kg/m]	0.222	1.576			
Masa zbrojenia	[kg]					
Masa w g stal	[kg]					
Masa ogólna	[kg]					
Wskazanie i wst. 1 x = = kg						

Betón: B20

Stal zbroj.: AIII

A0 G = kg

AIII G = kg

Rozem G = kg

BUDOWA SALI REHABILITACYJNEJ Z CZĘŚCIĄ SOCJALNĄ  
ORAZ MAGAZYNEM PODRĘCZNYM  
dz. nr 383 obr. geod. nr 4 w Śpólnie Kraj  
Główna Przebieg nr 1 z Oddziałem Integracyjnym  
ul. Nowy Rynek 2 00-000 Sypolno Kraj

skala 1:20

Projektant:

Mariano Pomerani

data: 26.06.09

Sprawdzający:

Mariano Pomerani

Mariano Pomerani

Mariano Pomerani

Mariano Pomerani

Mariano Pomerani

Mariano Pomerani