

Irg.271.1.4.2019

**Do Wszystkich Wykonawców**

W nawiązaniu do zapytania ofertowego na **Renowację parkietu dębowego, wykonanie nowej podłogi oraz trzykrotne lakierowanie podłóg na salach gimnastycznych w szkołach podstawowych gm. Sępólno Krajeńskie**, wyjaśniamy następujące kwestie:

Szkoła Podstawowa Nr 1 w Sępólnie Krajeńskim

**Pytanie nr 1:**

Listwa przypodłogowa powinna być także z drewna iglastego (sosna) o takich samych wymiarach jak w Lutowie tj. 3cm wys i 2 cm szer? co jaki odstęp powinny na niej występować otwory wentylacyjne (czy wykonawca sam decyduje o tym)?

**Odpowiedź 1:**

Decyzja pozostaje po stronie Wykonawcy. Jednakże całość zamówienia musi spełniać swoją funkcję.

**Pytanie nr 2:**

Czy możliwe jest podanie wymiarów (gr/szer/dł) i gatunku parkietu na sali - czy ewentualnie jest tam deska do szlifu/lakierowania/wytyczenia linii boisk?

**Odpowiedź 2:**

Wymiary: 5,5 x 35cm. Materiał dąb. Po rozebraniu części parkietu, grubość materiału do pióra/ wpustu wynosi od 8mm do 9mm (materiał do cyklinowania).

**Uwaga od Zamawiającego:**

W zakresie załącznika Nr 3 do zapytania ofertowego pozycja Nr 2 „*Naprawa podłogi dębowej poprzez zamocowanie całej powierzchni parkietu techniką pneumatycznego szpilkowania*” informujemy, iż po ponownej analizie nie istnieje konieczność mocowania parkietu techniką pneumatycznego szpilkowania. Naprawa podłogi będzie polegać na wymianie poszczególnych desek parkietu. Szacowana ilość desek do wymiany wynosi ok. 10% całej powierzchni parkietu. Dokładna ilość będzie znana po zeszlifowaniu całej powierzchni i ocenie stanu parkietu.

**Zmiana załącznika Nr 3 do zapytania ofertowego (zmiana załącznika nr 4 kosztorys ofertowy)**

Użyty lakier powinien spełniać atesty sportowe (antypoślizgowy, higieniczny – zgodny z normami), zapewniać odpowiednie zachowanie antypoślizgowe oraz pozwalać na czytelne oznakowanie boisk.

## Szkoła Podstawowa w Lutowie

### **Pytanie nr 1:**

Czy wymiary nowej podłogi z deski (drewna iglastego) sosnowej tj. 28gr 130szer 2000--4000dł mogą być zmienione na również deskę sosnową o wymiarach gr27 szer 145 dł 2000-4000?

### **Odpowiedź 1:**

Tak, jest możliwość zamiany deski o w/w wymiarach.

### **Pytanie nr 2:**

Listwa sosnowa o szer 2cm i wys 3cm? co jaki odstęp powinny na niej występować otwory wentylacyjne (czy wykonawca sam decyduje o tym)?

### **Odpowiedź 2:**

Decyzja pozostaje po stronie wykonawcy. Jednakże całość zamówienia musi spełniać swoją funkcję.

### **Pytanie nr 3:**

Oferta powinna wszystkie czynności przy jednej i drugiej sali rozbijać na poszczególne kwoty, czy można podać jedną zbiorczą kwotę brutto za wszystkie czynności przy renowacji podłóg sal gimnastycznych?

### **Odpowiedź 3:**

Wykonawca składa ofertę w przedmiotowym zapytaniu na podstawie formularza ofertowego oraz Załącznika Nr 4 do zapytania ofertowego (kosztorys ofertowy).

### **Pytanie nr 4:**

Lakier uretanowo-alkaidowy, czy można użyć zamiennie HartzLack Sport System (choć to opcja porównywalnie o 1/3 materiałowo droższa - czy po prostu ma być najtaniej?

### **Odpowiedź 4:**

Użyty lakier powinien spełniać atesty sportowe (antypoślizgowy, higieniczny- zgodny z normami), zapewniać odpowiednie zachowanie antypoślizgowe oraz pozwalać na czytelne oznakowanie boisk. Wykonawca sam decyduje czy zastosować lakier droższy. Jednakże cena jest jedynym kryterium oceny ofert, wynosi 100%.

### **Pytanie nr 5:**

5 lat gwarancji (od jakie momentu liczone?) - tj. 60 msc.

### **Odpowiedź 5:**

Okres gwarancji, zgodnie z zapisami zawartymi w ogólnych warunkach umowy, liczony jest od daty podpisania przez Strony bezusterkowego protokołu odbioru końcowego przedmiotu umowy.



**Pytanie nr 6:**

Czy są wytyczne co do klasy/jakości deski montowanej na sali gimnastycznej w szkole w Lutowie?

**Odpowiedź nr 6:**

Klasa drewna 1, bezszęczna.

**W związku z zapytaniem od Wykonawców, Zamawiający przesunął termin składania ofert do dnia 28.05.2019r.**

**Dotyczy Części 1 i 2:**

Wykonawca zobowiązany jest dostarczyć, przed realizacją zadania, wszelkie atesty/certyfikaty użytych do wykonania przedmiotu umowy materiałów.

**Zdjęcia pogładowe Szkoła Podstawowa Nr 1 w Sępólnie Krajeńskim:**

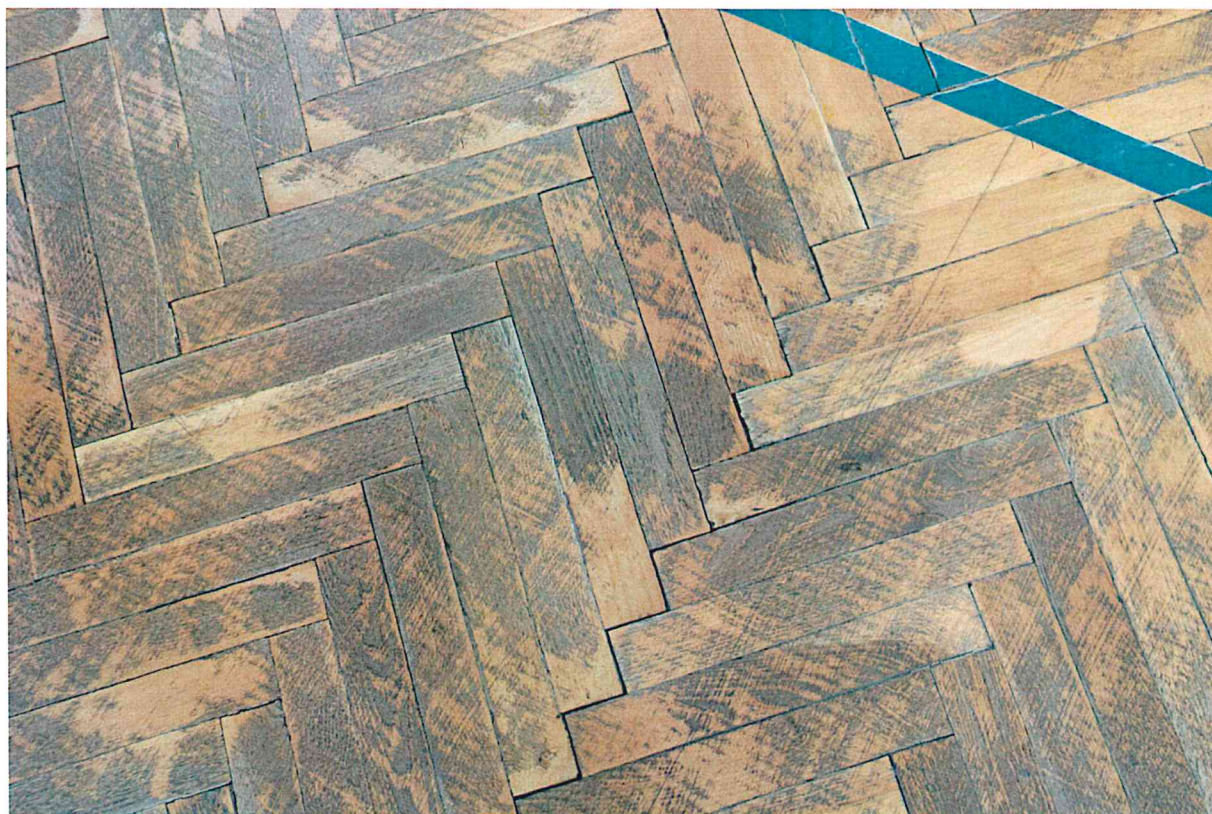

Acceptuj.  
Tymoci Marek  
23.05.2019. 14 5







**Zdjęcia poglądowe Szkoła Podstawowa w Lutowie:**

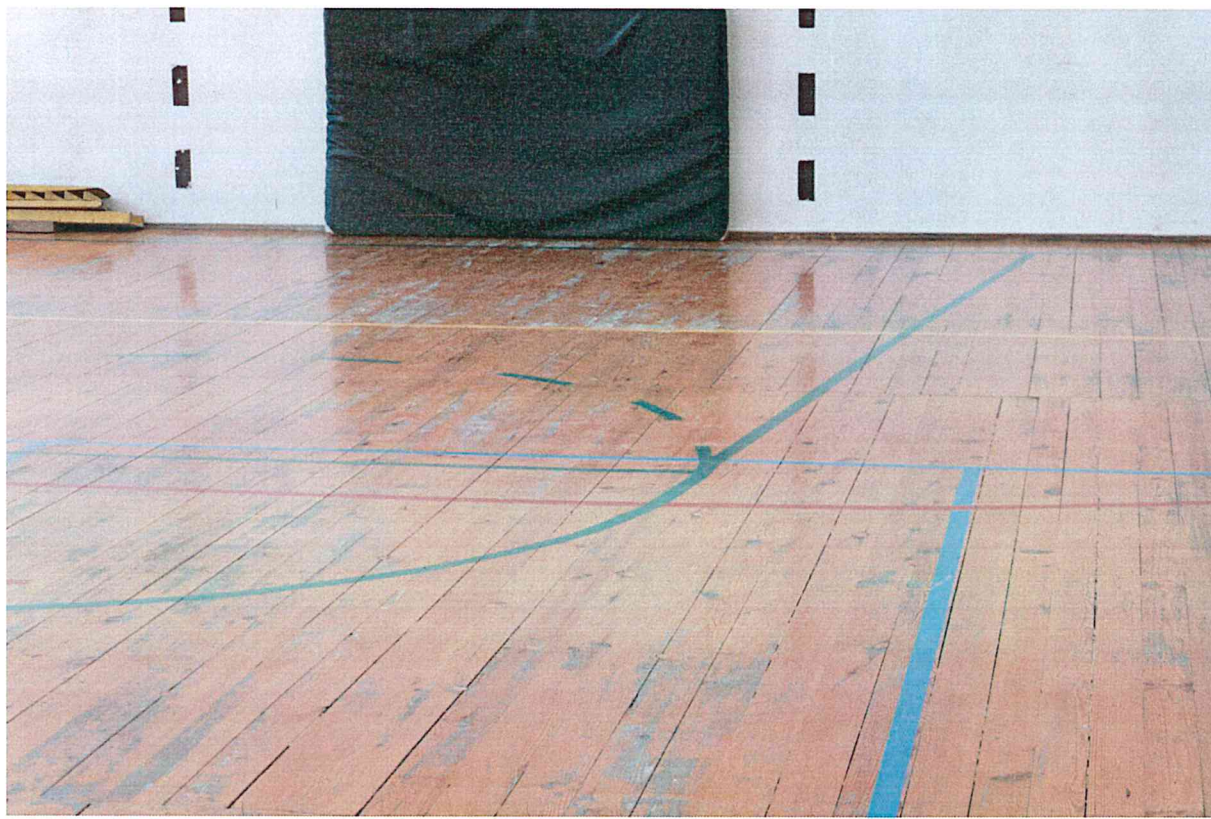



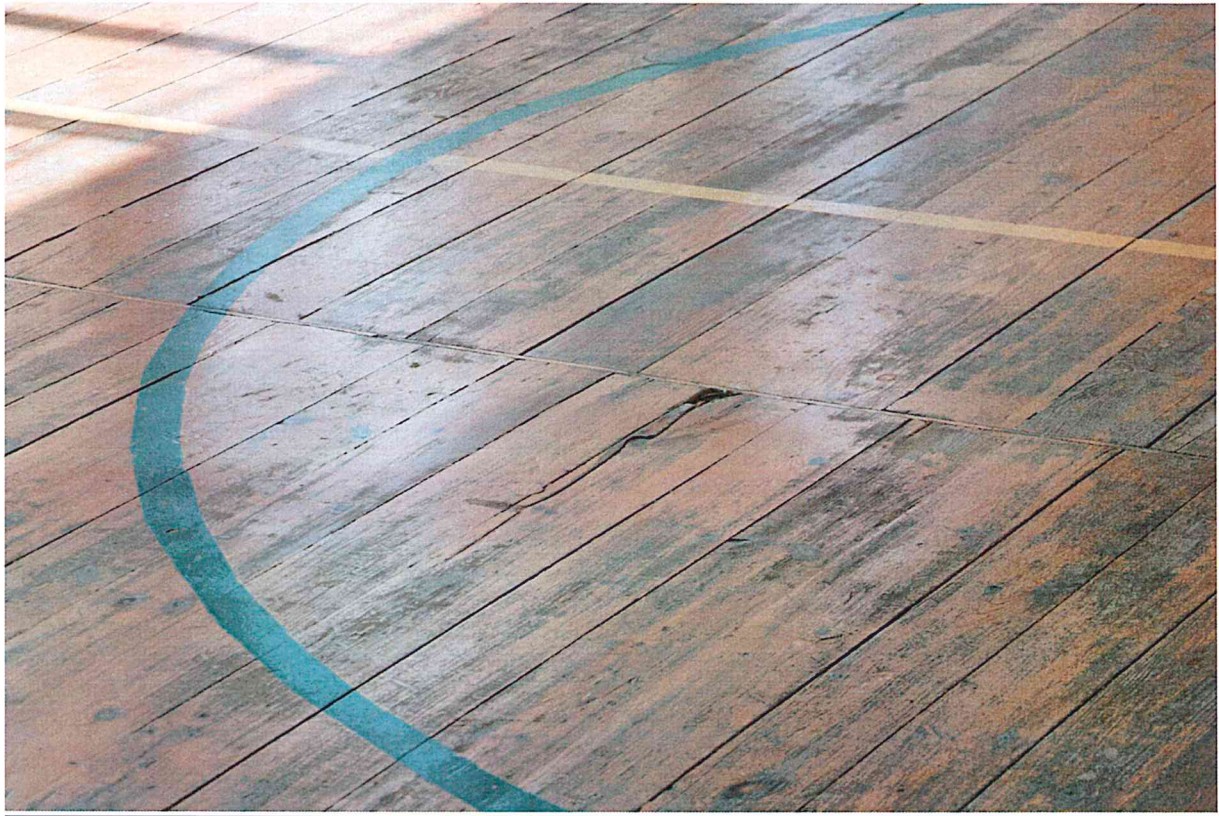

BURMISTRZ  
*W*  
WALDEMAR STUPAŁKOWSKI