Załącznik nr 1
do Uchwały Rady Miejskiej
w Sępólnie Krajeńskim
z dnia 25 listopada 2015r.

Zadanie II
Pomoc dzieciom z rodzin dysfunkcyjnych

finansowanie bieżącej działalności świetlicy terapeutycznej dla dzieci z rodzin dysfunkcyjnych m. in. dożywianie, zajęcia socjoterapeutyczne

dofinansowanie obozu socjoterapeutycznego, który jest integralną częścią całorocznej pracy z dziećmi ze świetlicy: miejsce obozu : Funka

warsztaty umiejętności rodzicielskich „Jak wychować silne dzieci wolne od uzależnień?" dla rodziców dzieci uczęszczających do Klubu Dziecięcego oraz Żłobka.

szkolenie „Dzieci z problemem FAS- dzieci z płodowym Zespołem Alkoholowym" dla rodziców oczekujących i planujących dzieci oraz wychowawców pracujących z dziećmi

Warsztaty umiejętności rodzicielskich dla rodziców dzieci uczęszczających do Świetlicy Terapeutycznej na temat radzenia sobie z trudnymi sytuacjami wychowawczymi

Ośrodek Pomocy Społecznej, Centrum Małego Dziecka i Rodziny

Socjoterapeuci, pedagodzy, zatrudnieni w Świetlicy Terapeutycznej

Socjoterapeuci, pedagodzy, zatrudnieni w Świetlicy Terapeutycznej oraz wolontariusze

Realizacja styczeń – grudzień 2015r (w dni nauki szkolnej)
Czas realizacji styczeń- grudzień 2015r.
Koszt realizacji zadania: 56.000zł.

Czas realizacji czerwiec/lipiec 2015r.
Koszt realizacji zadania: 16.000zł

Załącznik nr 2
do Uchwały Rady Miejskiej
w Sępólnie Krajeńskim
z dnia 25 listopada 2015r.

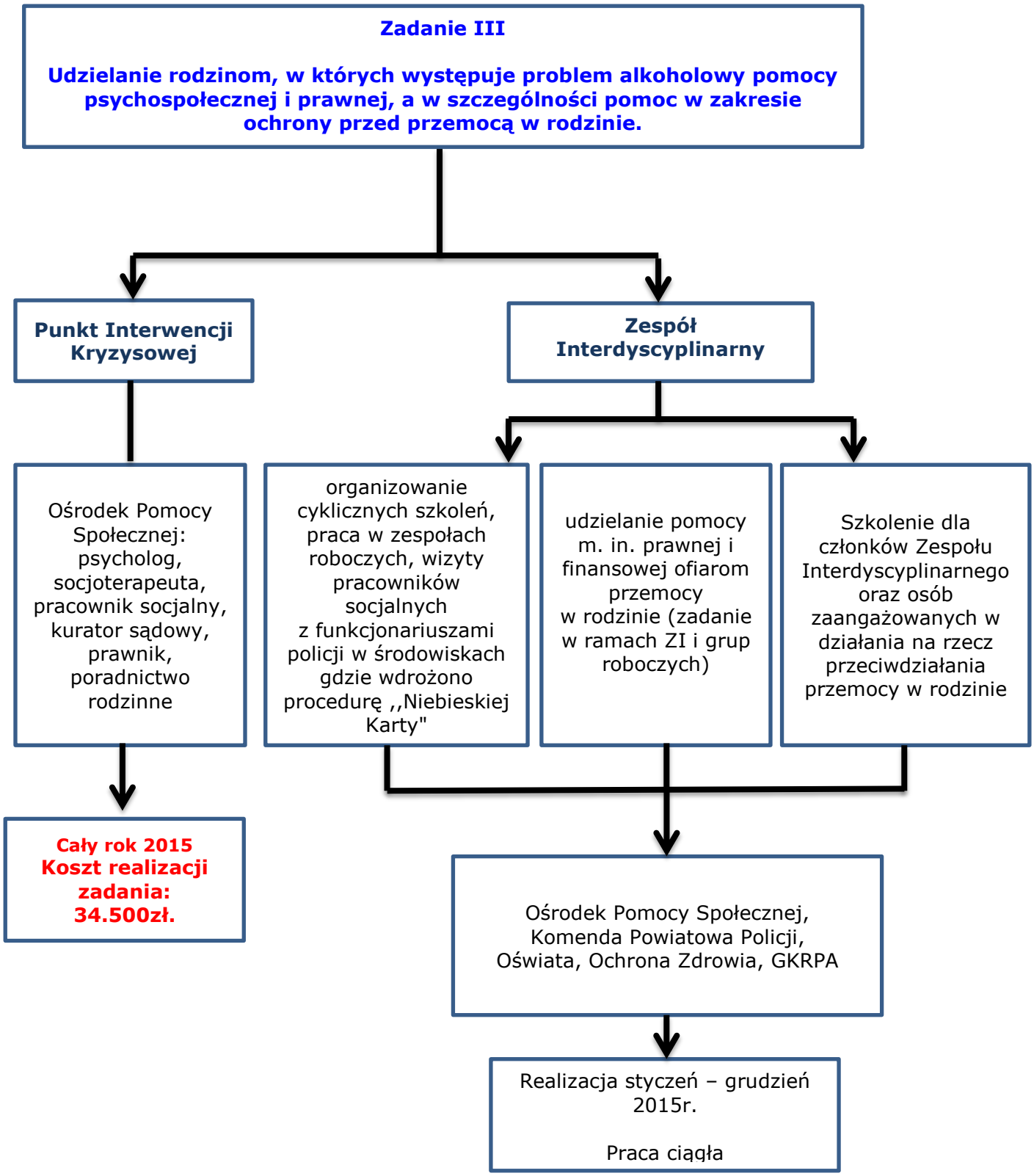

Załącznik nr 3
do Uchwały Rady Miejskiej
w Sępólnie Krajeńskim
z dnia 25 listopada 2015r.

Zadanie V
Prowadzenie profilaktycznej działalności informacyjnej i edukacyjnej w zakresie rozwiązywania problemów alkoholowych i przeciwdziałania narkomanii, w szczególności dla dzieci i młodzieży, w tym prowadzenie pozalekcyjnych zajęć sportowych.

- wsparcie programów profilaktycznych szkół podstawowych, gimnazjów i szkół ponadgimnazjalnych
- organizowanie czasu wolnego dzieciom i młodzieży pochodzących z rodzin dysfunkcyjnych (organizacja Turnieju „Pluszowy Miś" , Turnieju Piłkarskiego „Dzikich Drużyn", Turniej Piłki Siatkowej)
- obchody dnia dziecka dla dzieci i młodzieży z rodzin dysfunkcyjnych
- wspomaganie działań prewencyjnych KPP w Sępólnie Krajeńskim
- zorganizowanie gwiazdki dla dzieci i ich rodziców uczęszczających do świetlicy terapeutycznej
- promocja życia w trzeźwości
- Wsparcie finansowe wypoczynku letniego dzieci z rodzin dysfunkcyjnych
- Działania edukacyjne skierowane do sprzedawców napojów alkoholowych oraz działań kontrolnych mających na celu ograniczanie dostępności napojów alkoholowych i przestrzeganie zakazu sprzedaży alkoholu osobom poniżej 18. roku życia

- Ośrodek Pomocy Społecznej
- szkoły podstawowe, gimnazjalne, ponadgimnazjalne, organizacje pozarządowe
- Organizacje pozarządowe i instytucje kultury
- Centrum Kultury i Sztuki
- Sołectwa
- Komenda Powiatowa Policji
- Oddział Odwykowy Wojewódzkiego Szpitala dla Nerwowo i Psychicznie Chorych w Świeciu

Realizacja zadania: styczeń- grudzień 2015
Koszt realizacji zadania: 54.500 zł